

På spaning för en #inkluderande idrott

Gå på spaning i er förbundsmiljö

Den här övningen handlar om att tillsammans i gruppen gå på spaning i er egen förbundsmiljö. Utifrån ett helikopterperspektiv ska ni tillsammans försöka att skapa en bild av vad ni ser, hör, känner och upplever på de olika idrottsarenorna. Med hjälp av de öppna frågorna kan ni kartlägga hur ni upplever att det ser ut på era idrottsarenor. Därefter kommer ni att få utforska er idrotts tradition, kultur, normer och bemötande för att på så sätt identifiera och fundera på vad som kan vara inkluderande respektive exkluderade i de olika miljöerna.

Gör så här:

Förflytta er runt i de olika idrottsarenorna. Använd en eller flera arenor. Ta er tid att reflektera och samtala utifrån frågorna. Se till att alla i gruppen får möjlighet att dela med sig av sina tankar och funderingar. Glöm inte att skriva ner era svar.

Börja med att reflektera över följande frågor:

Vad ser du?

Vad hör du?

Vad känner du?

Beskriv arenan med så målande bilder som ni kan

- Vilka befinner sig på arenan?
- Hur ser de ut: ålder, kön, bakgrund, utseende, kläder etc.?
- Vem passar lättast in hos oss?
- Hur ser relationen ut mellan de som befinner sig på arenan?
- Hur ser förutsättningar och villkoren ut för de som finns på arenan? Regler, placering, tävlingsbestämmelser, utrustning etc. Är det lika för alla?
- Finns det någon eller några som får vissa privilegier/förtur?
- Hur är makten fördelad mellan personerna som finns på arenan?
- Är det någon eller några som hörs och syns mer än någon annan? Vad säger detta er?
- Vilket språk och vilka jargonger används?
- Finns det något som kan upplevas exkluderande/begränsande för några? Vad säger detta er?
- Finns det någon strategi framtagen för att jobba med dessa frågor?
- Finns det något ni behöver förändra och utveckla? Vad i så fall? Vad blir ert nästa steg?



Styrelserummet

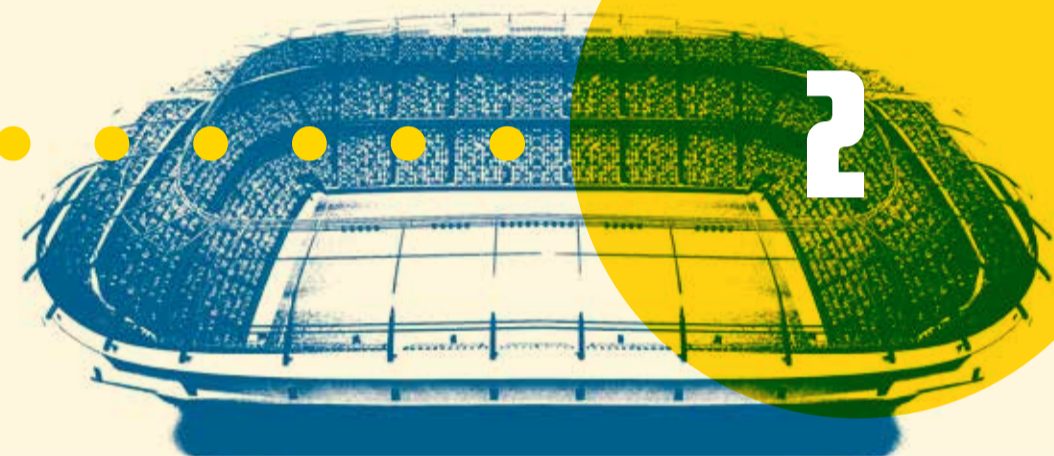

Internationella mötesarenan



Distrikts- eller regionsstyrelserum

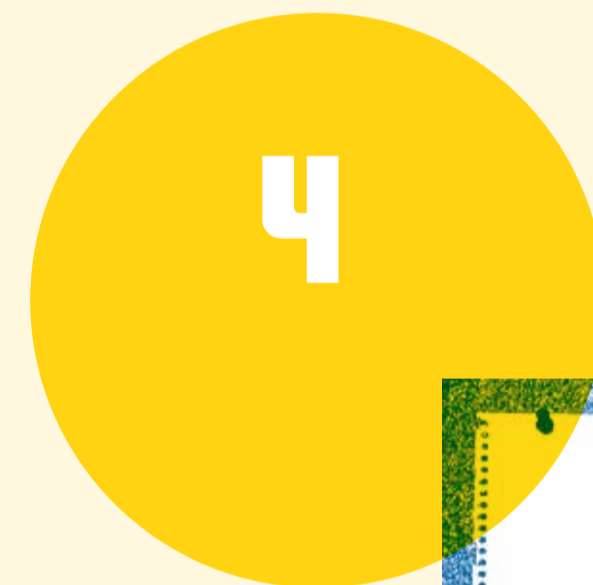

Kommittéer/sektioners mötesrum

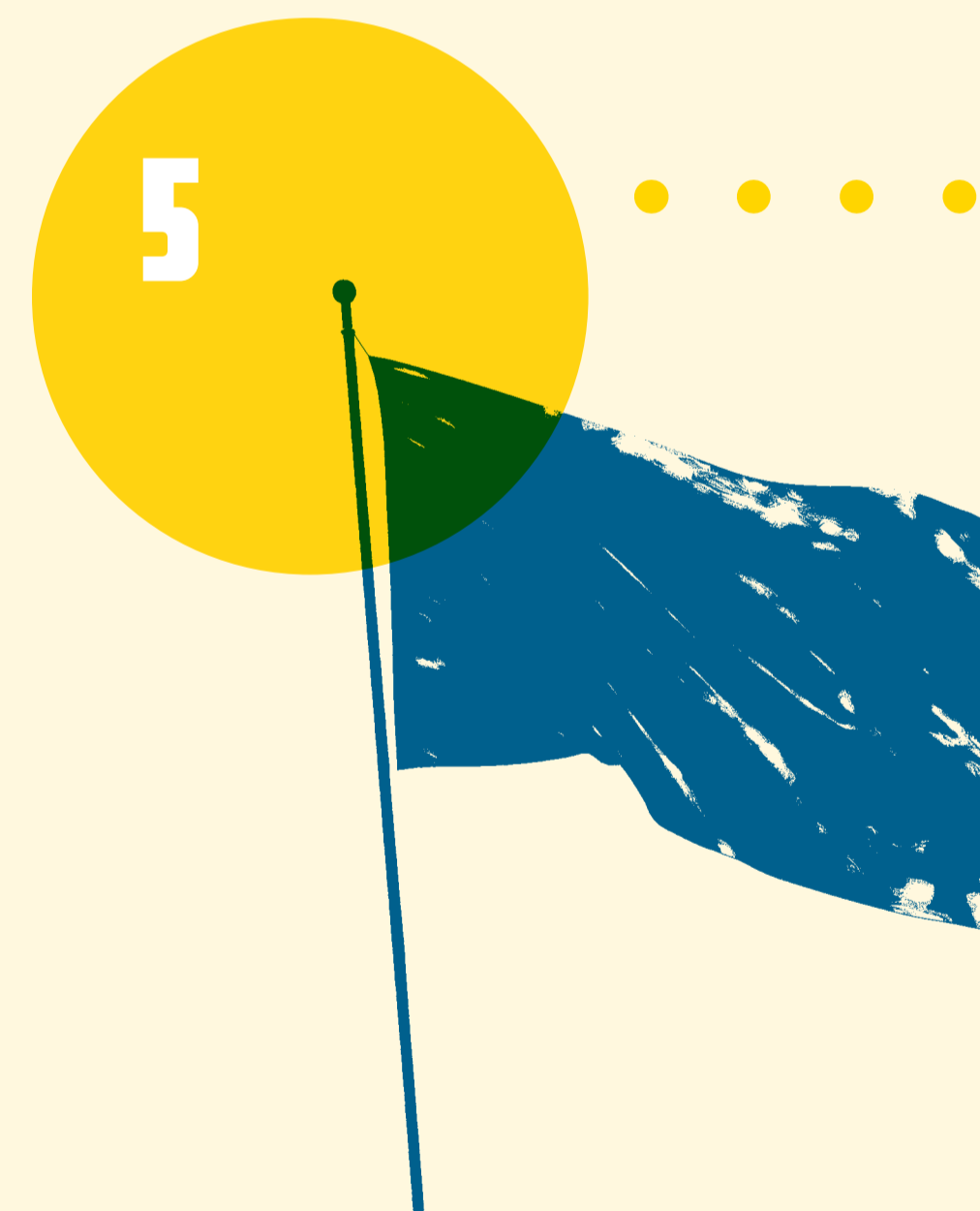

Förbundskansliet



Förbundets webb

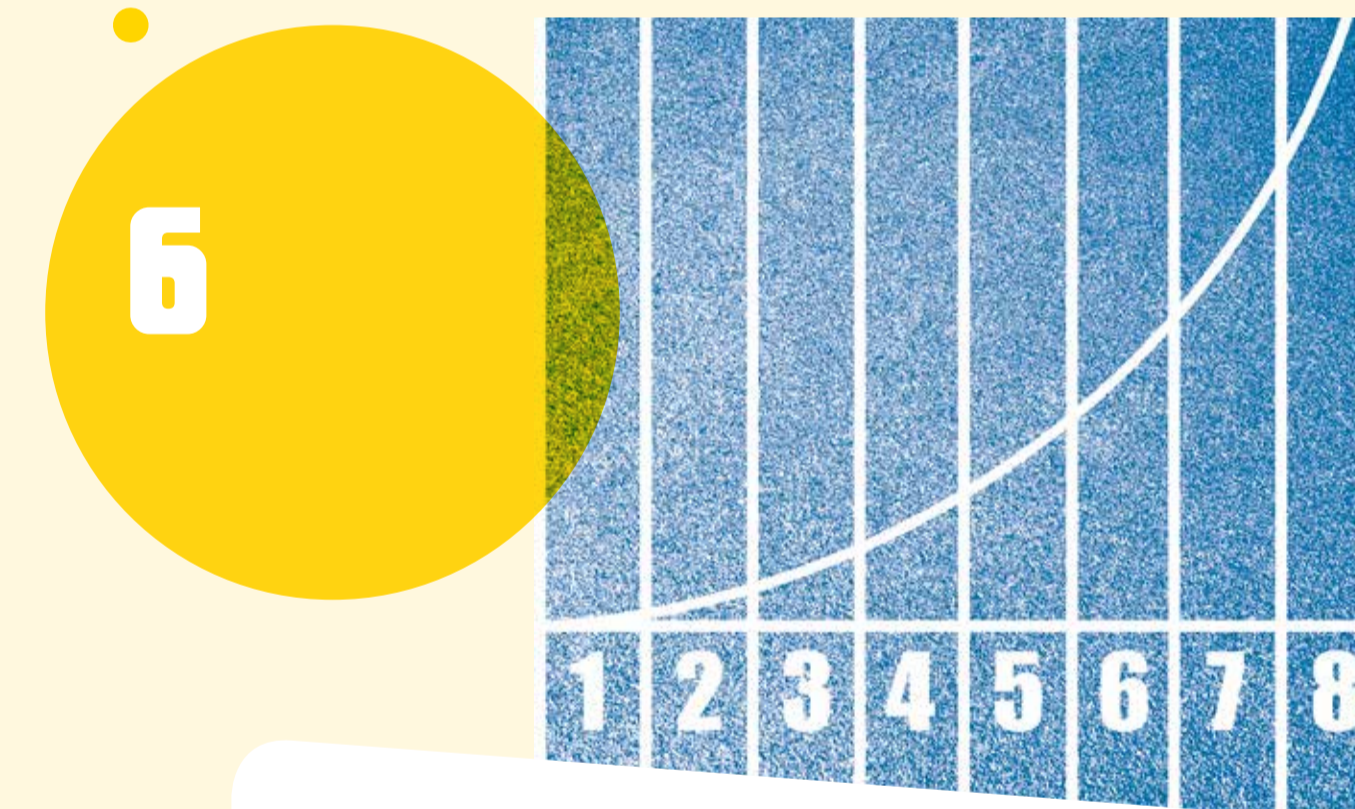

Nationella och regionala tävlingsarenor

DENNA SAMTALSDUK ÄR ETT VERKTYG från vår utbildningswebb "Inkluderande idrott" på www.inkluderandeidrott.se. Se gärna filmen Normmedveten idrott som finns på denna webb innan ni börjar er spaning samt avsluta arbetet med att göra en handlingsplan för att ta arbetet vidare.

Spaning och samtal för en inkluderande idrott

